

E3502-02-01

| | Material / Schicht | Abmessung |
|---|---|------------------------------------|
| A | Trockenestrich Egger OSB | 18 |
| | Asphaltestrich | |
| | Zementestrich | |
| B | Trittschalldämmung | 15 |
| | Steinwolle 30kg/m ³ | |
| C | Beschwerung | |
| D | Rieselschutz | |
| E | EGGER OSB | 22 |
| F | Zelluloseeinblasdämmung 50 kg/m ³ | 200 |
| | Glaswolle 11 kg/m ³ Steinwolle 30 kg/m ³ | |
| | Zelluloseeinblasdämmung 50 kg/m ³ | |
| | Holzfaserdämmplatte 45 kg/m ³ | |
| | Steinwolle 30 kg/m ³ | |
| | + Deckenbalken / Tram | |
| G | Dampfbremse s _d | |
| H | EGGER OSB | 15 |
| I | GKB nicht brandschutzwirksam | |
| | GKF | |
| | GKF oder GF | |
| K | GKF oder GF | |
| | Einsatzbereich | Holzbalkendecke mit geschlossener |
| | Feuerwiderstand | REI30 |
| | Verwendbarkeitsnachweis Feuer | Klassifizierungsbericht HF Austria |
| | Schallschutz | - |
| | Schallschutz Trittschall | - |
| | Verwendbarkeitsnachweis Schall | |

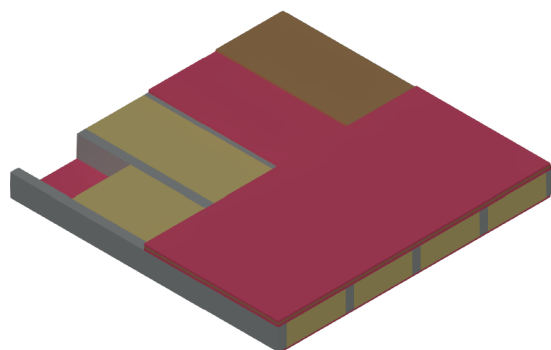

Vertikalschnitt

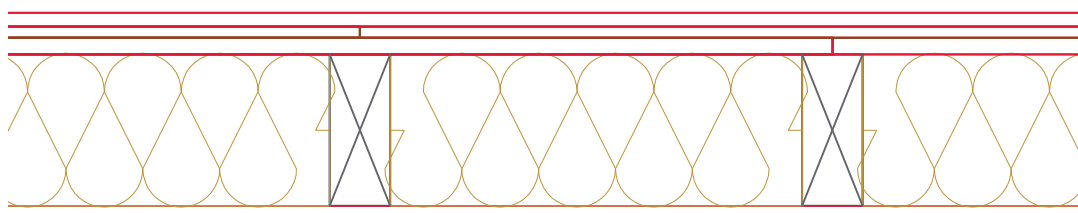

Index: Vers. 1 (28.05.2020): Neuerstellung
 Vers. 2 (03.06.2020): Grafische Überarbeitung
 Vers. 3 (30.05.2022): Vereinfachung

Version 3; 30.05.2022
 Verantwortlicher: PM/AWT EBP